

Nachweis gem. LBO § 2 (8)
 Grundfläche DG = 273,64 qm
 Fläche mit H > 2,30 m = 205,00 qm
 205,00 < 205,23 = 0,75 x 273,64
 daraus folgt: DG ist kein Vollgeschoß

Hsnr. 63

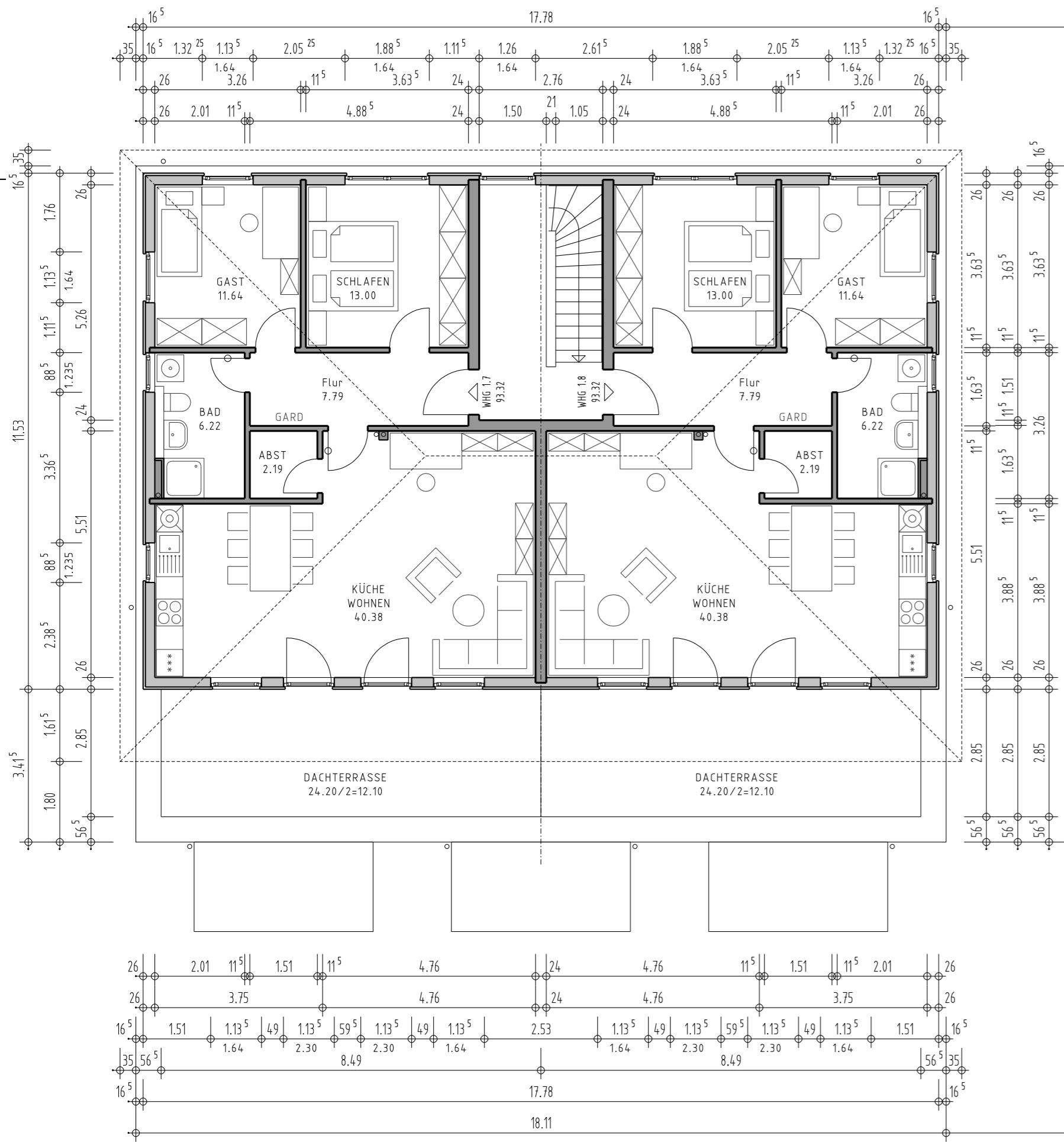

Nachweis gem. LBO § 2 (8)
 Grundfläche DG = 390,74 qm
 Fläche mit H > 2,30 m = 292,79 qm
 292,79 < 293,06 = 0,75 x 390,74
 daraus folgt: DG ist kein Vollgeschoß

Hsnr. 61

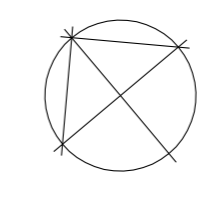
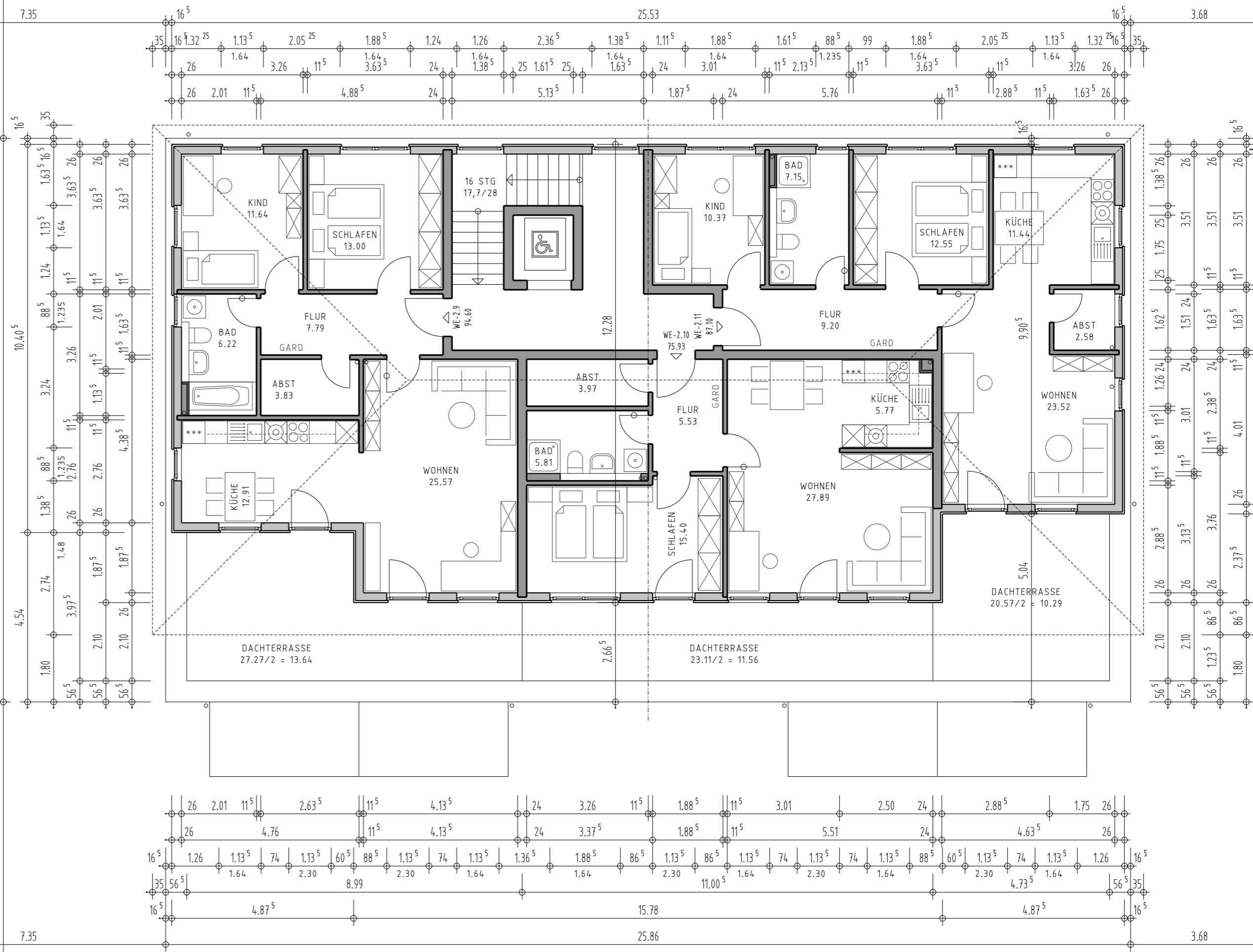

PROJEKT-NR.	PROJEKT	BAUHERR
130	Neubau von 2 Mehrfamilienhäusern Licia-Pogwisch-Ring 61 u. 63 24253 Probststeierhagen	Daniel Griese Seestr. 68 24245 Klein Barkau
PLAN-NR.	DARSTELLUNG	MASSTAB
BA-05	Staffelgeschoß	1 : 100
DATUM	LEISTUNGSPHASE	ARCHITEKT
04.10.21	Bauantrag	Matthias Gloger Am Kieł-Kanal 2 24186 Kieł Tel. / Fax: 0431 - 97 99 69 82 / -87 Mobil: 0176 - 20 81 18 77 e-Mail: m.gloger@architekturbuero-gloger.de www.architekturbuero-gloger.de
Diese Zeichnung ist Eigentum des Architekten Matthias Gloger. Sie ist urheberrechtlich geschützt und darf nur mit ausdrücklicher Genehmigung weiterverbreitet oder genutzt werden.		