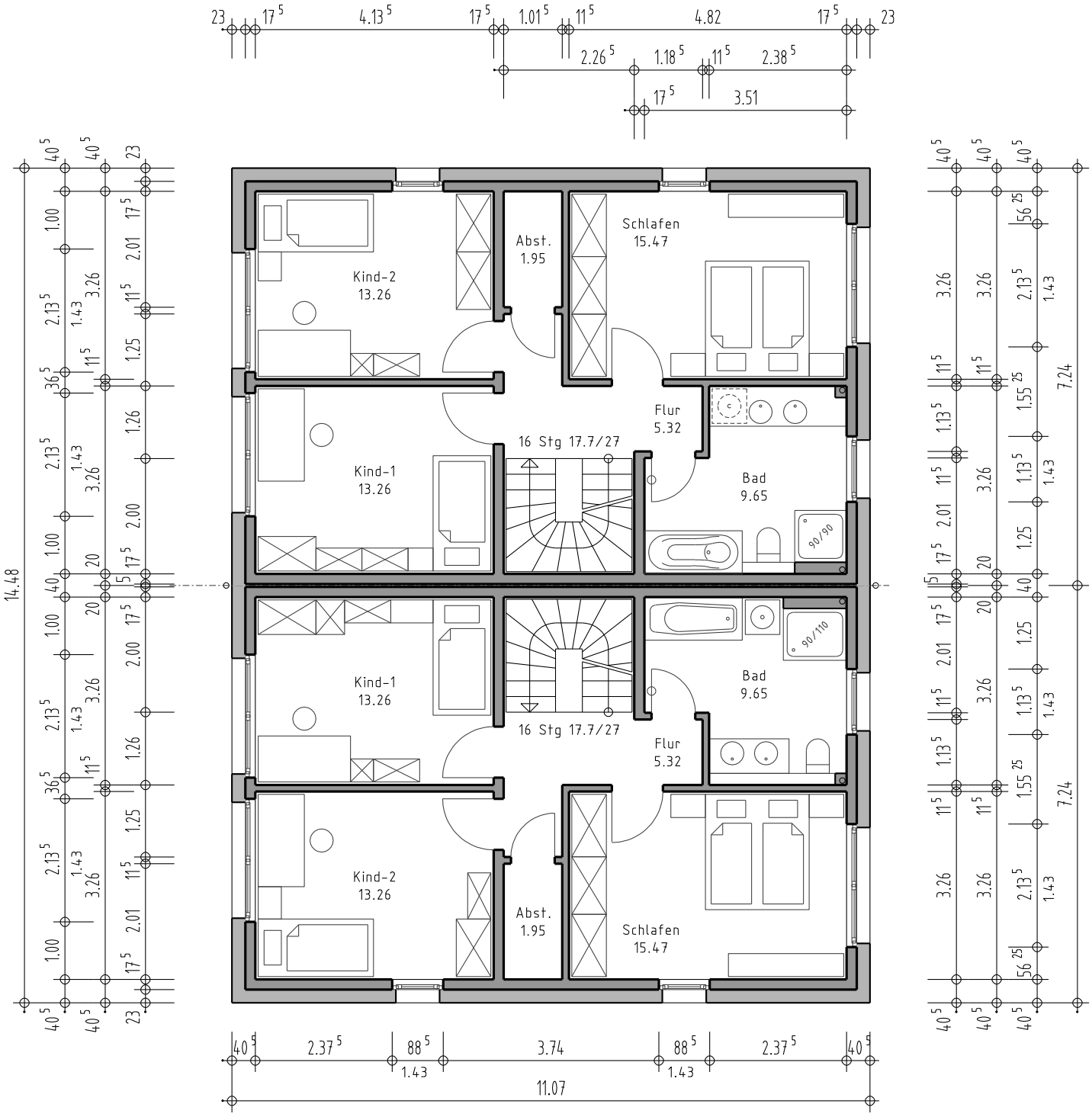


| PROJEKT-NR. | PROJEKT | BAUHERR |
|---|---|---|
| 122 | Neubau eines Doppelhauses<br>Libellenring 24<br>24235 Laboe | Daniel Griese GmbH & Co. KG<br>Seestr. 68<br>24245 Klein Barkau |
| PLAN-NR.<br>BA-03 | DARSTELLUNG<br>Obergeschoß | MASSTAB<br>1 : 100 |
| DATUM<br>08.01.20 | LEISTUNGSPHASE<br>Bauantrag | ARCHITEKT<br>Matthias Gloger<br>Dorfkoppel 9<br>24161 Altenholz<br>Tel. / Fax: 0431 - 32 911-35 / -90<br>Mobil: 0176 - 20 81 18 77<br>e-mail: m.gloger@architekturbuero-gloger.de<br>www.architekturbuero-gloger.de |

Diese Zeichnung ist Eigentum des Architekten Matthias Gloger. Sie ist urheberrechtlich geschützt und darf nur mit ausdrücklicher Genehmigung weiterverbreitet oder genutzt werden.