

SPORTHALLE

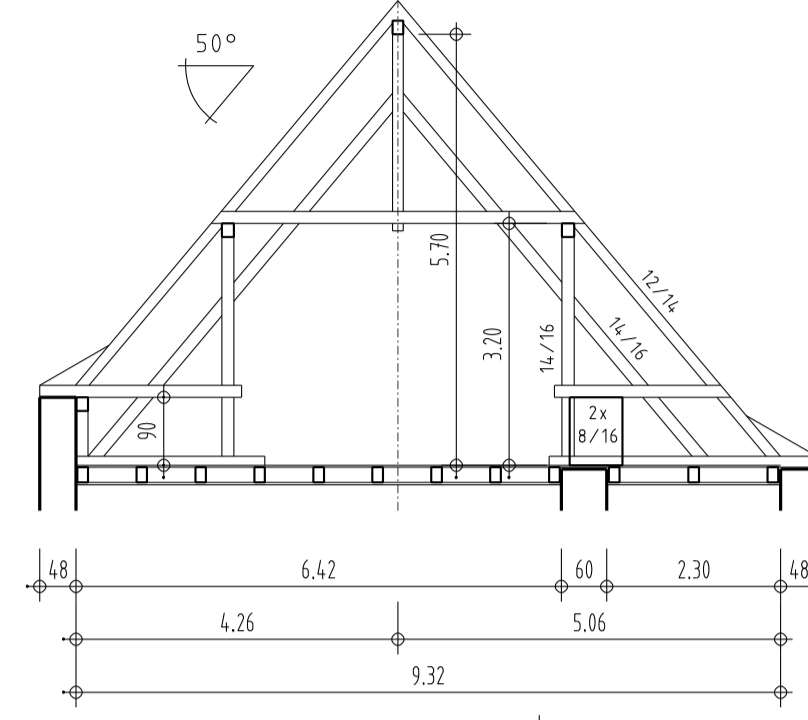

- BAUTEIL 4
- 92 qm DIELUNG
 - 54 qm BALKENLAGE MIT SCHÜTTUNG



- BAUTEIL 1
- 41 qm STB-DECKE
 - 116 qm DIELUNG
 - 55 qm BALKENLAGE MIT SCHÜTTUNG

BAUTEIL 1

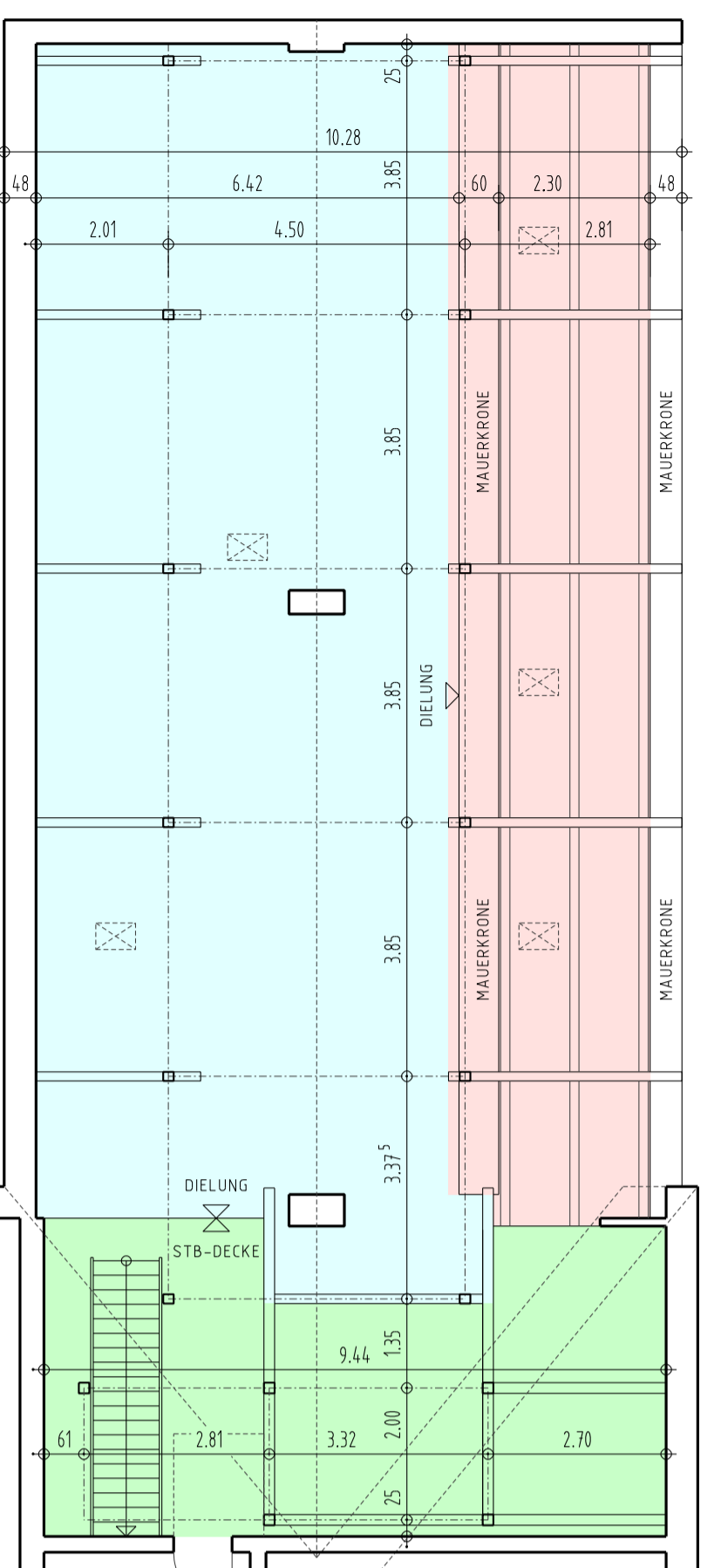

VERBUNDGANG IM EG

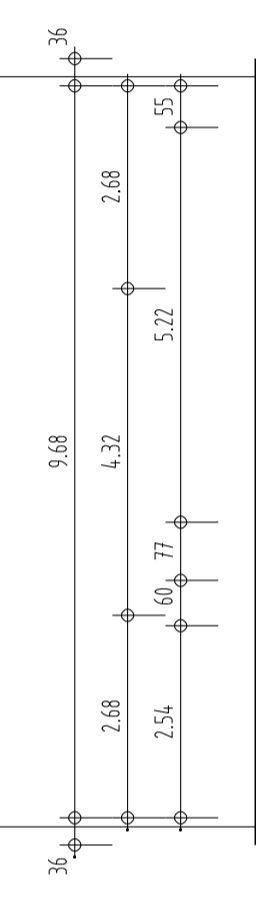

BAUTEIL 4

BAUTEILE 2 + 3
IM SPITZBODEN
S. PLAN 04.2

- BAUTEIL 5
- 25 qm STB-DECKE
 - 242 qm DIELUNG
 - 29 qm BALKENLAGE MIT SCHÜTTUNG

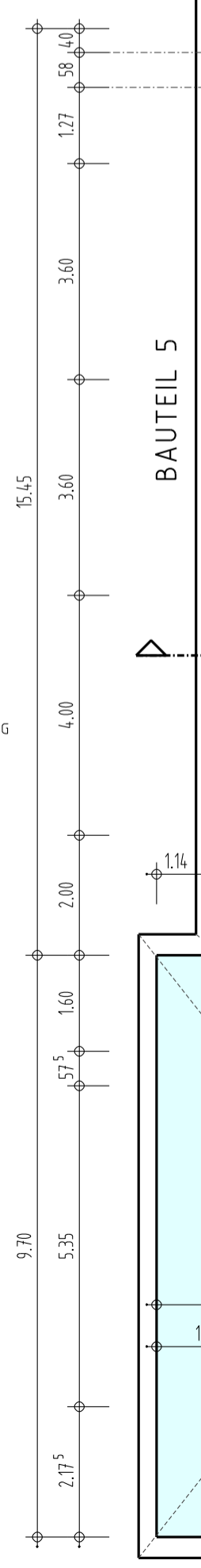

BAUTEIL 5

VERBUNDGANG IM EG

ANBAU IM EG

- SUMME
- 66 qm STB-DECKE
 - 450 qm DIELUNG
 - 138 qm BALKENLAGE MIT SCHÜTTUNG

ANBAU IM EG

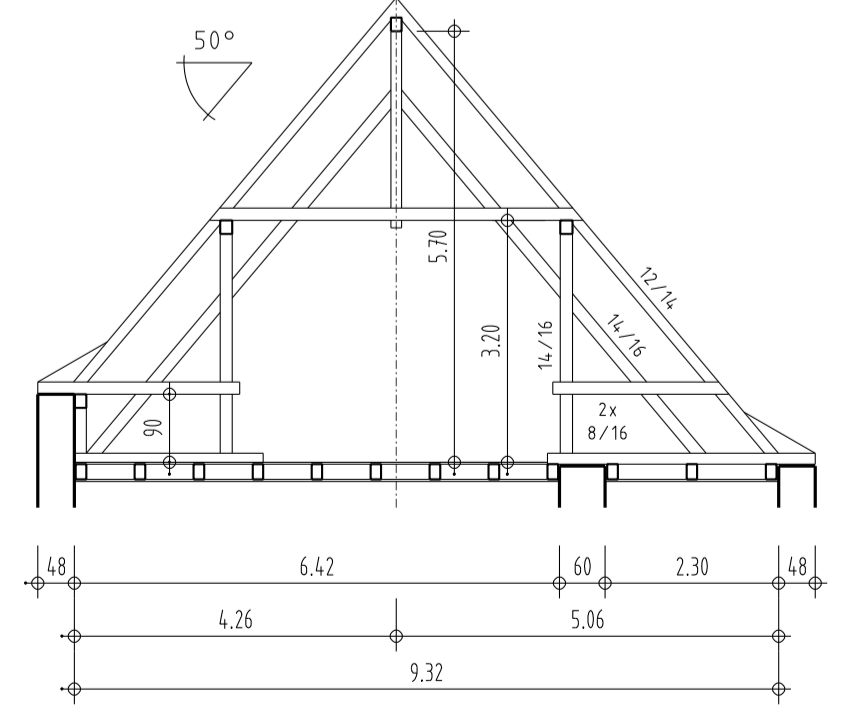

Sämtliche Maße wurden durch örtliches Aufmaß ermittelt, Bestandspläne entnommen, oder logisch ergänzt. Alle Maße sind am Bau zu prüfen!		
PROJEKT-NR. 16.15	PROJEKT Dämmung oberster Decken diverse städtische Immobilien Klaus-Groth-Schule Winterbeker Weg 45 24114 Kiel	BAUHERR Stadt Kiel Amt für Immobilienwirtschaft Andreas-Gayk-Str. 31 24103 Kiel
PLAN-NR. B-04.1	DARSTELLUNG Dachgeschöß	MASSTAB 1 : 100
DATUM 12.06.2017	LEISTUNGSPHASE Bestandsaufnahme	ENTWURFSVERFASSER FRANK ECOzwei GmbH Matthias Gloger Schwedendamm 16 24145 Kiel

