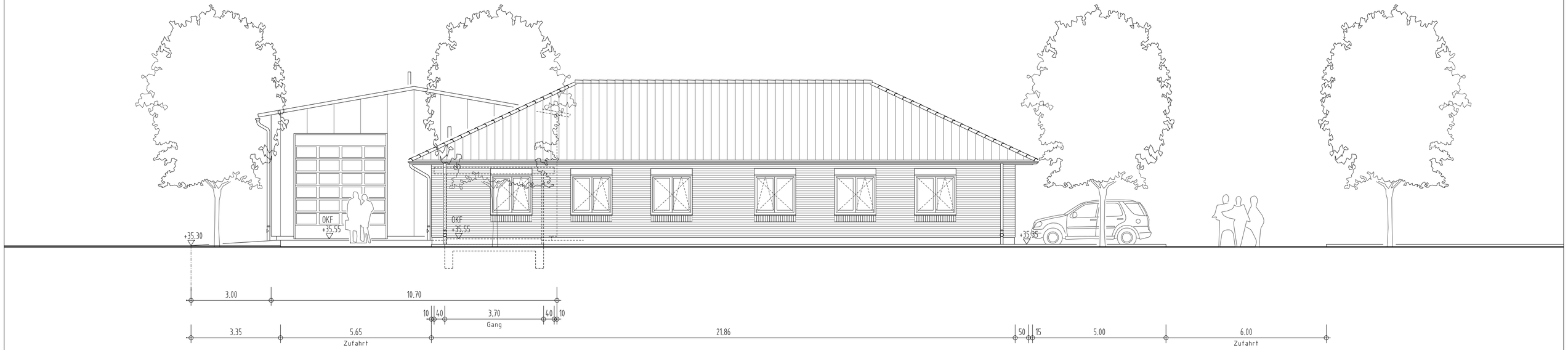


| PROJEKT-NR. | PROJEKT | BAUHERR |
|---|---|---|
| 073 | **Neubau eines Gewerbegebäudes Gewerbegebiet Elversloge 24576 Bad Bramstedt** | **G & G Grundstücksges. mbH M. Geist / L. Grams Sommerland 57 24576 Bad Bramstedt** |
| PLAN-NR. | DARSTELLUNG / MASSTAB | ARCHITEKT |
| **BA-06** | **Ost - Ansicht** / **1 : 100** | **Matthias Gloger** Domsland 33 24340 Eckernförde Tel. / Fax: 04351 - 89 82-07 / -08 Mobil: 0176 - 20 81 18 77 e-mail: buero.gloger@yahoo.de www.architekturbuero-gloger.de |
| DATUM | LEISTUNGSPHASE | |
| **09.02.17** | **Bauantrag** | |

Diese Zeichnung ist Eigentum des Architekten Matthias Gloger. Sie ist urheberrechtlich geschützt und darf nur mit ausdrücklicher Genehmigung weiterverbreitet oder genutzt werden.